

II CURSO DE MANEJO DE PATOLOGÍA RESPIRATORIA AGUDA

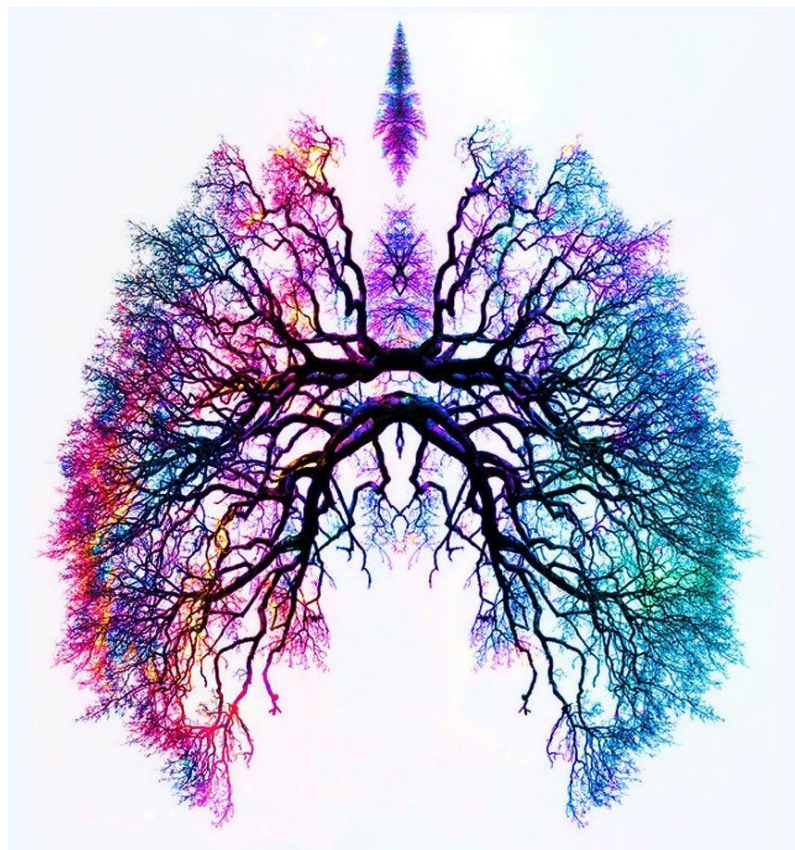

Martes 28 de febrero

Aula Magna del área de Docencia del
Hospital Universitario de Getafe

Inscripción gratuita hasta completar
el aforo

INSCRIPCIONES:

LINK:

<https://tinyurl.com/Curso-NMLGetafe>



Hospital Universitario
de Getafe
Comunidad de Madrid



MAÑANA

9.00 – 9.15 h.- Introducción. Presentación del curso.

Dra. Araceli Abad Fernández/ Dra. Cristina Matesanz López

9.15 – 9.35 h.- Agudización de EPOC. Más allá del tratamiento inhalado.

Dr. Leonardo Ernesto Saldaña Pérez. Servicio de Neumología

9.40 – 10.00 h.- Agudización de asma bronquial. ¿Se ingresa?

Dra. Carmen Acosta Gutiérrez. Servicio de Neumología

10.05 – 10.25 h.- Tratamiento de la neumonía adquirida en la comunidad. ¿Alguna novedad?

Dra. Virginia Álvarez Rodríguez. Servicio de Urgencias

10.30 – 10.50 h.- Agudización en paciente con bronquiectasias.

Dr. José María Díaz García. Servicio de Neumología

10.55 – 11.15 h.- Casos clínicos

Dra. Adriana Rodríguez Perojo. Servicio de Neumología

11.15 – 11.35 h.- DESCANSO

11.40 – 12.00 h.- Manejo del TEP agudo. ¿D dímero elevado?

Dra. Sara Calero Pardo. Servicio de Neumología

12.05 – 12.25 h.- Derrame pleural en urgencias. ¿Es necesario pinchar?

Dr. José Luis García Satué. Servicio de Neumología

12.30 – 12.50 h.- Sospecha de neoplasia pleuro-pulmonar. ¿Qué hago?

Dra. Beatriz Raboso Moreno. Servicio de Neumología

12.50 – 13.10 h.- DESCANSO

13.15 – 13.35 h.- Hemoptisis. Indicaciones de broncoscopia urgente.

Dr. Fernando García Prieto. Servicio de Neumología

13.40 – 14.00 h. Manejo de una agudización de EPID.

Dra. María Teresa Río Ramírez. Servicio de Neumología

14.05 – 14.25 h.- Casos clínicos

Dra. Sonia Pascual García. Servicio de Neumología

14.30 - 15.30 h.- COMIDA

TARDE

15.30 -15.50 h.- Manejo de la insuficiencia respiratoria aguda hipoxémica. ¿Comprendo bien la oxigenoterapia?

Dra. Cristina López Riobos. Servicio de Neumología

15.50 – 16.10 h.- Manejo de la insuficiencia respiratoria hipercápnica. ¿Y si tiene acidosis respiratoria?

Dra. Cristina Matesanz López. Servicio de Neumología

16.10 – 17.45 h.- Taller práctico de manejo de la insuficiencia respiratoria. Casos clínicos.

Dra. Araceli Abad Fernández /Dra. Zully Vásquez Gambasica/Dr. Fernando García Prieto

- 1. Estación 1:** interfases
- 2. Estación 2:** equipos de ventilación/ montajes
- 3. Estación 3:** asincronías sobre simulador

17.50 – 18.00 h.- Cierre del curso

DIRECTORAS

Dra. Cristina Matesanz López

Dra. Araceli Abad Fernández

PATROCINA

