

**PROCEDIMIENTO DE SOLICITUD DE PROYECTOS DE INVESTIGACIÓN CLÍNICA**

**EDICIÓN 6**  
Fecha: 20 ABRIL 2022

**1.OBJETO:**

El objeto del presente procedimiento consiste en describir el circuito desde la solicitud de un ensayo clínico, estudio observacional, proyecto de investigación, trabajo fin de grado (TFG), trabajos fin de máster (TFM) y tesis doctoral, por parte de un investigador principal (IP) / Promotor hasta su aprobación y posterior ejecución del mismo en el Hospital Universitario de Getafe .

**2. ALCANCE:**

Este procedimiento es de aplicación para todos aquellos ensayos clínicos con medicamentos o productos sanitarios, estudios observacionales, proyectos de investigación, trabajos fin de grado o tesis doctorales que se vayan a realizar en el Hospital Universitario de Getafe.

**3. ÁMBITO DE APLICACIÓN**

Hospital Universitario de Getafe y Fundación para la Investigación Biomédica del Hospital Universitario de Getafe.

**4. REGISTROS:**

REGISTRO	RESPONSABLE DE ARCHIVO	SOPORTE	LUGAR DE ARCHIVO	TIEMPO DE CONSERVACION
<b>Documentos, solicitudes y anexos</b>	Director Fundación de Investigación Biomédica (FIB) Presidente CEIm	Electrónico y papel	Secretaría FIB Secretaría CEIm	Aplicación para estudios clínicos con medicamentos RD1090/2015, con productos sanitarios RD1591/2009, con productos sanitarios implantables activos RD1616/2009, estudios observacionales con medicamentos de uso humano RD957/2020, otros proyectos Ley 14/2007.

**5. FLUJOGRAMA:** Ver página siguiente.

<b>Elaborado:</b> Dirección Médica 28/02/2018	<b>Revisado:</b> Presidente CEIm Presidenta Comisión de Viabilidad Secretaría Comisión Viabilidad  Fecha: 16/03/2022	<b>Aprobado:</b> Dirección Presidenta Comisión de Viabilidad  Fecha: 20/04/2022	<b>Modificaciones respecto edición anterior:</b>  <b>En el punto 4 se añade: Para las tesis doctorales, los trabajos fin de máster y los trabajos fin de grado no se requiere del contrato de investigación pero sí de la conformidad del centro.</b>
---	---	---	---

## PROCEDIMIENTO DE SOLICITUD DE PROYECTOS DE INVESTIGACIÓN CLÍNICA

**EDICIÓN 6**  
Fecha: 20 ABRIL 2022

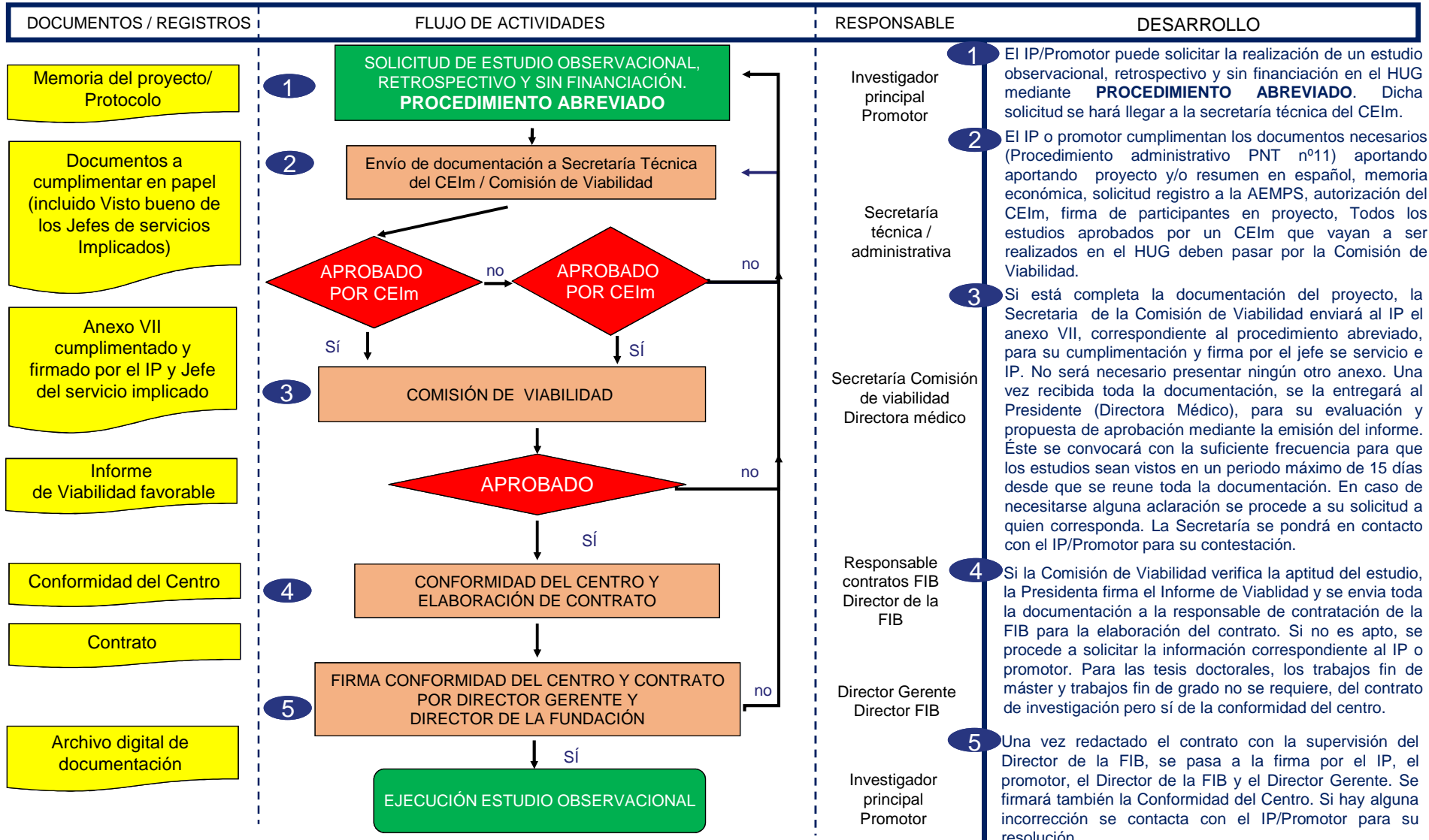

**SIMBOLOGÍA:**

Entrada/Salida de un proceso	Punto de decisión	Registro Electrónico en HCE	Documento	Conector de entrada
Inicio o fin de un proceso	Actividad	Otro Registro Electrónico	Registro en papel	Conector de salida

**PROCEDIMIENTO DE SOLICITUD DE PROYECTOS DE INVESTIGACIÓN CLÍNICA**

**EDICIÓN 6**  
Fecha: 20 ABRIL 2022

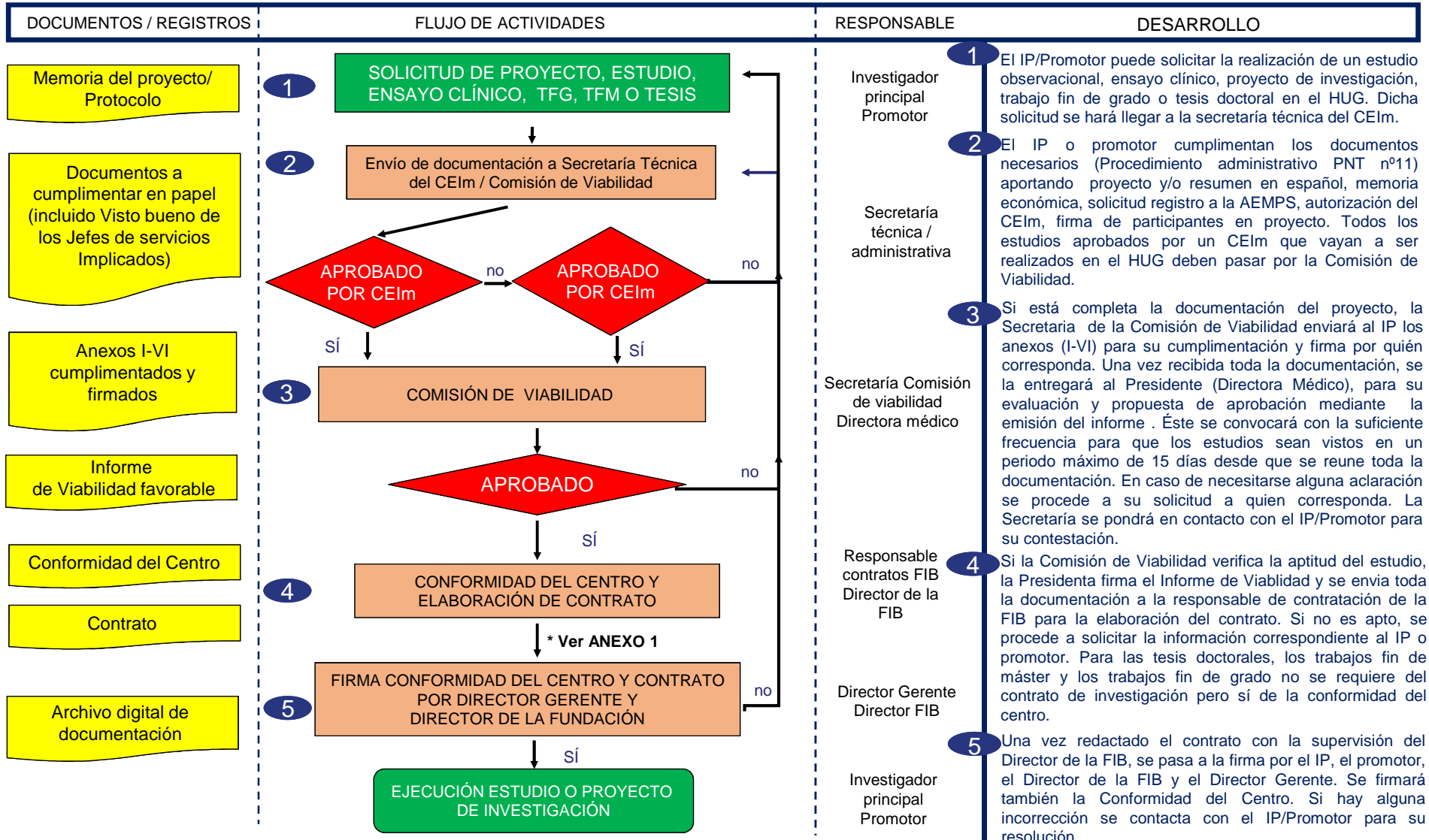

**SIMBOLOGÍA:**

- Entrada/Salida de un proceso
- Inicio o fin de un proceso
- Punto de decisión
- Actividad
- HCE Registro Electrónico en HCE
- Otro Registro Electrónico
- Documento
- Registro en papel
- Conector de entrada
- Conector de salida

PROCEDIMIENTO DE SOLICITUD DE PROYECTOS  
DE INVESTIGACIÓN CLÍNICA

EDICIÓN 6  
Fecha: 20 ABRIL 2022

**ANEXO 1**

Ante la participación de un patrono en un estudio de investigación como Investigador principal o Investigador colaborador, se solicitará la autorización correspondiente al Protectorado (artículos 23 LFCM y 28 LF).