



## Noticias

### #GetafeInvestiga

## Esta Fundación prepara ya la Memoria Científica de 2020



Se encuentra ya en elaboración la **Memoria Científica de 2020**.

Desde el **lunes 1 de febrero y hasta el lunes 1 de marzo** se abre el periodo para completar las **Memorias de los Servicios con la producción científica del 2020**.

**Agradecer** a los Servicios que ya han remitido esta información y **recordar** a los Jefes de Servicio y Unidad que todavía no lo han hecho, que pueden enviar el formulario cumplimentado a la siguiente dirección de correo: [info@iisgetafe.com](mailto:info@iisgetafe.com)

Será un éxito el poder compendiar la producción científica y la investigación llevada a cabo en un año excepcionalmente difícil, como ha sido este 2020 marcado por la pandemia.

Más información: [Memorias Científicas](#)

## El Hospital Universitario de Getafe, participe en dos de los tres proyectos innovadores en salud seleccionados por la Comunidad de Madrid



**Comunidad de Madrid**

La Comunidad de Madrid y la Unión Europea, a través de los Fondos FEDER, ponen en marcha tres proyectos innovadores en Sanidad. **Uno de los cuales lo lidera el Hospital Universitario de Getafe, a través del Dr. Leocadio Rodríguez Mañas**, y en el otro toma parte con la colaboración de la **Dra. Belén Gil Fournier**.

Con esta acción de compra pública, sobre tres proyectos independientes de innovación en salud, la [Comunidad de Madrid](#) quiere impulsar que investigadores y empresas de biotecnología desarrollen sus proyectos en la región, aportando soluciones tecnológicas no existentes todavía.

El proyecto del [Hospital Universitario de Getafe](#), liderado por el Dr. Rodríguez Mañas [Jefe de Servicio de Geriátrica](#), se denomina INTEGRACAM, y propone un novedoso ecosistema tecnológico que permitirá la monitorización domiciliar y el seguimiento de la capacidad de las personas mayores, tomando como partida la experiencia investigadora previa del centro.

Proyecto INTEGRACAM. A través de esta nueva herramienta, en cuyo comité científico está tanto el Dr. Rodríguez Mañas como el investigador de esta [Fundación](#) Rodrigo Pérez Rodríguez, se ampliará la calidad de vida de los pacientes y su entorno, mejorando la sostenibilidad del sistema sanitario y sumando a todos los actores relevantes en el cuidado integral de las personas mayores: pacientes, cuidadores y profesionales de la salud, tanto de Atención Primaria como Hospitalaria.

Los otros dos proyectos se llevarán a cabo en el Hospital Universitario La Paz, y en el Hospital Universitario 12 de Octubre.

En el proyecto MEDIGENOMICS, del Hospital Universitario La Paz, también participamos, pues se encuentra entre los investigadores la Dra. Belén Gil Fournier, [Responsable de la Unidad de Genética](#) del Hospital Universitario de Getafe.



Más información: <https://bit.ly/3bSq37t>

## VIII Ciclo de Talleres Prácticos sobre Innovación en la Gestión, Hospital Universitario de Getafe



La Dirección Médica del Hospital Universitario de Getafe, en colaboración con su Fundación de Investigación Biomédica, organiza la 8ª edición del Ciclo de Talleres Prácticos sobre Innovación en la Gestión.

En esta ocasión, los talleres serán on-line y se celebrarán los miércoles 3, 10, 17 y 24 de febrero en horario de tarde (15.15 a 17.15 horas). La formación está dirigida a los profesionales del Hospital Universitario de Getafe, pero no solo, también pueden inscribirse profesionales de otros centros si así lo desean. Se entregará un diploma de asistencia.

El objetivo de este ciclo es abordar temas de carácter transversal, de interés y actualidad, que puedan ampliar horizontes de conocimiento y que ofrezcan la oportunidad de aportar instrumentos innovadores para mejorar la calidad de nuestra actuación ante el paciente, expuestos por profesionales de prestigio y expertos en los temas que promuevan el debate y la discusión.

Pontes y cronograma:

- **Miércoles 3 de febrero, Dra. Bárbara Rubio Gribble.** *Pediatra y Presidenta de CEAS (Comité Ético Asistencial) HUG. Experta y Máster en Bioética.*
- **Miércoles 10 de febrero, Dr. Juan Ignacio Alós Cortés.** *Farmacéutico y Doctor en Farmacia. Jefe del Servicio de Microbiología. Profesor de la Universidad Europea de Madrid. Editor asociado en la revista Microbiología.*
- **Miércoles 17 de febrero, Dra. Rosa Fernández Lobato.** *Directora Médico del HUG. Máster en Gestión de Servicios Sanitarios y en Derecho Sanitario.*
- **Miércoles 24 de febrero, Dr. Roberto Whyte Guerra.** *Licenciado en Derecho. Diplomado en Criminología. Profesor de Eneagrama. Especialista en Urbanismo, Mediación y Técnicas de Negociación. Profesor de Coaching. Máster en Mindfulness. Escritor.*

## Informe anual de Vigilancia Tecnológica FIB-HUG

Como cada año por estas fechas, se ha realizado, en colaboración con el Servicio de Biblioteca del Hospital Universitario de Getafe, el Informe Anual de Vigilancia Tecnológica.

En el informe se repasan los objetivos de dicha vigilancia, así como las fuentes de información, y los recursos empleados.

La Fundación de Investigación Biomédica, y el personal del Hospital Universitario de Getafe, tienen a su disposición más de veinticinco recursos de información con infinitas posibilidades en su contenido.



**OvidSP** (225 revistas)

**ScienceDirect** (732 títulos)

**BMJ Journals** (31 publicaciones)

**Clinical Key ES** (770 revistas)

**Wiley Online Library** (6 revistas)

**Springer Medical Journal** (5 títulos)

**Thieme-Connect** (1)

**RSNA** (2)

**Highwire** (4)

**New England Journal of Medicine**

**MEDLINE** (plataforma OVID)

**EMBASE.com** (base de datos bibliográfica que cubre todos los aspectos relacionados con la biomedicina, ya sea humana o experimental, y es especialmente renombrada por la cobertura que tiene en el ámbito farmacológico).

**Etheria**

**WoS** (servicio web de la empresa Clarivate Analytics, formada por una amplia colección de bases de datos bibliográficas, citas y referencias de publicaciones científicas de carácter multidisciplinar. Además, proporciona información bibliográfica, permite evaluar, analizar el rendimiento, y la calidad científica de la investigación).

**UpToDate** (recurso de ayuda para la toma de decisiones clínicas asociado a la mejora de los resultados).

**SCOPUS** (contiene, además de artículos, más de 3.700 revistas indexadas de Gold Open Access, más de 210.000 libros y más de 8 millones de actas de congresos, más de 8 millones de documentos en open Access, también incluye "Articles in Press" de más de 5.500 títulos, y cubre 40 idiomas).

**EndNote Web**

**Mendely Institucional**

**Biblioteca Cochrane**

**Boletines externos**

- Madrid+d
- La Princesa Innova
- Boletín ITEMAS

**Documentación interna**

- Boletín i+g, Getafe Investiga.
- Sitio Web.
- Redes sociales.
- Servicio de Difusión Selectiva de la Información vía e-mail.

## Acción Estratégica en Salud 2021

- \* Contratos PFIS: Contratos Predoctorales de Formación en Investigación en Salud (**24/02/2021** a **16/03/2021**). [Ver](#)
- \* Contratos i-PFIS: Doctorados IIS-empresa en Ciencias y Tecnologías de la Salud (**24/02/2021** a **16/03/2021**). [Ver](#)
- \* Ayudas de formación en gestión de la investigación en salud, FGIN (**03/02/2021** a **18/02/2021**). [Ver](#)
- \* Contratos Río Hortega (**04/02/2021** a **25/02/2021**). [Ver](#)
- \* Contratos de gestión en investigación en salud en los IIS, GIS (**03/02/2021** a **23/02/2021**). [Ver](#)
- \* Contratos Miguel Servet (**04/02/2021** a **25/02/2021**). [Ver](#)
- \* Contratos Miguel Servet tipo II (**04/02/2021** a **25/02/2021**). [Ver](#)
- \* Contratos Sara Borrell (**10/02/2021** a **03/03/2021**). [Ver](#)
- \* Contratos Juan Rodés (**11/02/2021** a **03/03/2021**). [Ver](#)
- \* Contratos para la intensificación de la actividad investigadora en el SNS (**04/02/2021** a **24/02/2021**). [Ver](#)
- \* Contratos de personal técnico bioinformático de apoyo a la investigación en los IIS (**02/02/2021** a **24/02/2021**). [Ver](#)
- \* Ayudas para la movilidad del personal investigador, M-BAE (**03/02/2021** a **24/02/2021**). [Ver](#)
- \* Ayudas para la movilidad del personal investigados, M-AES (**03/02/2021** a **24/02/2021**). [Ver](#)
- \* Proyectos de investigación en salud (**02/02/2021** a **23/02/2021**). [Ver](#)
- \* Proyectos de investigación en salud, modalidad desarrollo tecnológico en salud (**09/02/2021** a **02/03/2021**). [Ver](#)
- \* Proyectos de Programación Conjunta Internacional: AAL, ERA-Net, Aquatic Pollutans (**05/03/2021** a **26/03/2021**). [Ver](#)
- \* Proyectos de Investigación Clínica Indep. (**02/03/2021** a **23/03/2021**). [Ver](#)

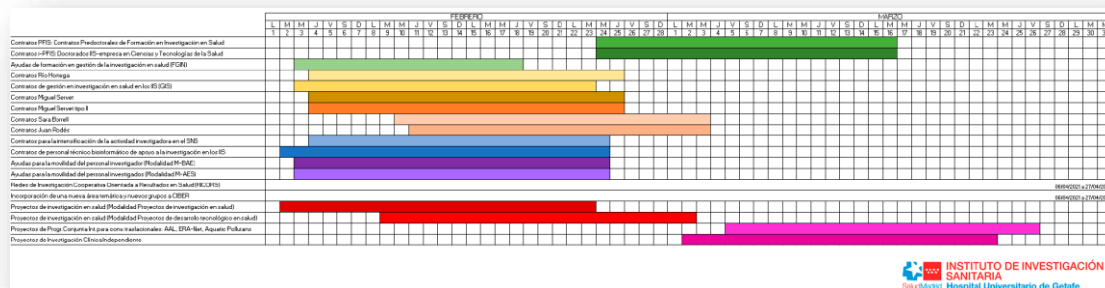

### Más información:

- [Documentación](#) (BOE)
- [Acceso](#) (Web)
- [Calendario](#) (Cronograma)
- [Presentación](#) (vídeo)
- [Presentación](#) (diapositivas)

## Premio Fundación Banco Sabadell a la Investigación Biomédica

1. El premio se otorgará a un investigador con un currículum destacado en el campo de la investigación en biomedicina y ciencias de la salud.

2. Los candidatos deberán cumplir los siguientes requisitos acumulativos: investigadores de hasta 42 años (a 31 de diciembre de 2020) de cualquier nacionalidad que lleven un mínimo de tres años continuados haciendo un trabajo de investigación en España, y que hayan centrado sus trabajos en el campo de la biomedicina y las ciencias de la salud.

3. Esta edad podría ser ampliada hasta un máximo de un año por cada hijo cuando se hayan producido interrupciones en la carrera profesional por permiso de maternidad.

4. Los candidatos deben ser propuestos por personas vinculadas a universidades, hospitales o centros de investigación.



---

***Las propuestas deberán realizarse, en español o en inglés, del 25 de enero del 2021 al 25 de marzo de 2021 (ambos inclusive).***

---

5. Cada propuesta deberá constar de:

- Una carta de presentación de la persona que propone al candidato, en formato PDF.
- El currículum del candidato, en formato PDF, en un máximo de 5 páginas.
- Un único documento en formato PDF que incluya (i) una lista con los trabajos de investigación realizados más relevantes (máximo 10) y (ii) una copia de los citados artículos.

6. La persona galardonada deberá asistir al acto de entrega del premio y al anuncio ante los medios (almuerzo con la prensa y representantes del jurado).

7. La dotación del premio es de 50.000 euros.

## Ciclo "Vacúnate contra la desinformación"



27 ENERO 2021

*Cómo seleccionar revistas para la difusión y evaluación positiva de la investigación científica en Ciencias de la Salud.* Ponente: Alexis Moreno Pulido. Biblioteca UNED. [Ver](#)

23 FEBRERO 2021

*Comunicación de datos y desinformación: el caso de la COVID-19.* Ponente: Mario Pérez-Montoro. Universidad de Barcelona

23 MARZO 2021

*8 cosas importantes que debes conocer para buscar eficazmente en ciencias de la salud.* Ponente: Ernesto Barrera. Consejería de Sanidad (Madrid)

28 ABRIL 2021

*Ética en las publicaciones científicas.* Ponente: Maribel Domínguez-Aroca. CRAI Universidad de Alcalá de Henares

26 MAYO 2021

*Cómo estructurar y organizar un Plan de Medios Sociales.* Ponente: Teresa de la Torre. Biblioteca Hospital Universitario Infanta Leonor

JUNIO 2021

*La divulgación científica.* Ponente: Álvaro Morales. ISCIII

OCTUBRE 2021

*Promover la interacción de los participantes en la formación en línea.* Ponente: Eulàlia Grifol. Biblioteca Hospital Universitario Fundación Alcorcón.

NOVIEMBRE 2021

*Herramientas que facilitan la redacción del CVN.* Ponentes: Candelas Gil- Biblioteca de Medicina UAM / Cristina Escudero – Biblioteca Hospital Universitario Puerta Hierro

DICIEMBRE 2021

Pendiente.

Más Información: <https://tools.ovid.com/events/bibliomadsalud/>

## La noticia ITEMAS

Con fecha 12 de septiembre de 2017 se suscribía un acuerdo de colaboración entre la Plataforma de Innovación en Tecnologías Médicas y Sanitarias, y la Fundación de Investigación Biomédica Hospital Universitario de Getafe para la participación de ésta última como entidad colaboradora de la Plataforma ITEMAS.

La Plataforma de Innovación en Tecnologías Médicas y Sanitarias (ITEMAS) publica con periodicidad mensual el Boletín ITEMAS, con noticias relativas al mundo de la innovación en el sector sanitario.

El Boletín ITEMAS además da difusión a proyectos e iniciativas de sus miembros, con lo que, si eres parte del Hospital Universitario de Getafe o de esta Fundación y estás interesado en dar a conocer tu proyecto, o los resultados de tu investigación, escríbenos a [info@iisgetafe.com](mailto:info@iisgetafe.com) y nosotros lo gestionamos.

A continuación, la noticia ITEMAS.

### **InDemand: co-creación de soluciones digitales**

El proyecto europeo de salud digital #InDemand ha permitido el desarrollo de dos soluciones que dan respuesta a dos retos planteados por profesionales sanitarios y que tienen como objetivo mejorar la calidad de la asistencia sanitaria: la primera solución está orientada a la incorporación de reglas de decisión para automatizar las peticiones de preoperatorios y la segunda a mejorar el sistema de interconsultas virtuales entre atención primaria y atención especializada.

[Ver](#)

#### Más información:

- [Boletín e Informativos ITEMAS](#)
- [Boletín de Vigilancia Tecnológica sobre Dispositivos Médicos](#)



## Convocatorias, ayudas y premios

Para **ampliar la información** pulsar sobre el nombre de la **Convocatoria**

CONVOCATORIAS PÚBLICAS NACIONALES		
Entidad financiadora	Convocatoria	Plazo presentación
Subprograma Estatal de Generación de Conocimiento	<a href="#">Proyectos de Investigación en Salud (Modalidad Proyectos de Investigación en Salud)</a>	Hasta el 23/02/2021
Subprogramas Estatales de Formación, Incorporación y Movilidad	<a href="#">Contratos de Gestión en Investigación en Salud en los IIS (GIS)</a>	Hasta el 23/02/2021
Subprograma Estatal de Generación de Conocimiento	<a href="#">Proyectos de Investigación Clínica Independiente</a>	Hasta el 23/02/2021
Subprogramas Estatales de Formación, Incorporación y Movilidad	<a href="#">Contratos de personal técnico bioinformático de apoyo a la investigación en los IIS</a>	Hasta el 24/02/2021
Subprogramas Estatales de Formación, Incorporación y Movilidad	<a href="#">Ayudas para la movilidad del personal investigador (Modalidad M-BAE)</a>	Hasta el 24/02/2021
Subprogramas Estatales de Formación, Incorporación y Movilidad	<a href="#">Ayudas para la movilidad del personal investigador (Modalidad M-AES)</a>	Hasta el 24/02/2021
Subprogramas Estatales de Formación, Incorporación y Movilidad	<a href="#">Contratos Río Hortega</a>	Hasta el 25/02/2021
Subprogramas Estatales de Formación, Incorporación y Movilidad	<a href="#">Contratos Miguel Servet</a>	Hasta el 25/02/2021
Subprogramas Estatales de Formación, Incorporación y Movilidad	<a href="#">Contratos Miguel Servet tipo II</a>	Hasta el 25/02/2021
Subprogramas Estatales de Formación, Incorporación y Movilidad	<a href="#">Contratos para la intensificación de la actividad investigadora en el Sistema Nacional de Salud SNS</a>	Hasta el 25/02/2021
Subprograma Estatal de Generación de Conocimiento	<a href="#">Proyectos de investigación en salud (Modalidad Proyectos de desarrollo tecnológico en salud)</a>	Hasta el 02/03/2021

Subprogramas Estatales de Formación, Incorporación y Movilidad	<a href="#">Contratos Juan Rodés</a>	Hasta el 03/03/2021
Subprogramas Estatales de Formación, Incorporación y Movilidad	<a href="#">Contratos Sara Borrell</a>	Hasta el 03/03/2021
Subprograma Estatal de Generación de Conocimiento	<a href="#">Proyectos de Cooperación Conjunta Internacional para convocatorias traslacionales: Trancan, ERAPERMed, JPI AMR...</a>	Desde el 05/03/2021 a 26/03/2021
Subprograma Estatal de Generación de Conocimiento	<a href="#">Proyectos de Programación Conjunta Internacional para convocatorias traslacionales: AAL, ERA-Net, Aquatic Pollutans</a>	Desde el 05/03/2021 a 26/03/2021
Subprogramas Estatales de Formación, Incorporación y Movilidad	<a href="#">Contratos PFIS: Contratos Predoctorales de Formación en Investigación en Salud</a>	Hasta el 16/03/2021
Subprogramas Estatales de Formación, Incorporación y Movilidad	<a href="#">Contratos i-PFIS: Doctorados IIS-empresa en Ciencias y Tecnologías de la Salud</a>	Hasta el 16/03/2021
Ayuda del Subprograma Estatal de Fortalecimiento Institucional	<a href="#">Redes de Investigación Cooperativa Orientada a Resultados en Salud (RICORS)</a>	Desde el 06/04/2021 a 27/04/2021
Ayuda del Subprograma Estatal de Fortalecimiento Institucional	<a href="#">Incorporación de una nueva área temática y nuevos grupos a CIBER</a>	Desde el 06/04/2021 a 27/04/2021

### CONVOCATORIAS PRIVADAS

Entidad financiadora	Convocatoria	Plazo presentación
Fundación Dr. Antonio Esteve	<a href="#">Premio de Investigación Farmacológica 2021</a>	Hasta el 28/02/2021
Revista Rol de Enfermería	<a href="#">Premio Néstor Bereciartu</a>	Hasta el 28/02/2021
Fundacion Jose Luis Castaño	<a href="#">Beca THERMO FISHER SCIENTIFIC - Biomarcadores en Enfermedades Autoinmunes 2020</a>	Hasta el 01/03/2021
Fundacion Jose Luis Castaño	<a href="#">Beca THERMO FISHER SCIENTIFIC - Biomarcadores en SARS-CoV-2 2020</a>	Hasta el 01/03/2021

European Society for Paediatric Infectious Diseases	<a href="#">Research Training Fellowship 2021-1</a>	Hasta el 01/03/2021
European Society for Paediatric Infectious Diseases	<a href="#">Collaborative Research Meeting Award 2021-1</a>	Hasta el 01/03/2021
Fundación BBVA	<a href="#">Becas leonardo a investigadores y creadores culturales</a>	Hasta el 24/02/2021
Leo Foundation	<a href="#">Competition Grants 2021</a>	Desde el 28/02/2021 al 05/03/2021
Fundación La Caixa	<a href="#">Becas posdoctorales - MIT Aging Brain Initiative</a>	Hasta el 01/03/2021
Fundación La Caixa	<a href="#">Becas Postdoctorales Weizmann Institute</a>	Hasta el 02/03/2021
Asociación Española Contra el Cáncer	<a href="#">ERA Permed: Joint Transnational call for Proposals (AECC)</a>	Hasta el 04/03/2021 17:00h (horario peninsular)
Fundación Princesa de Asturias	<a href="#">Premios Princesa de Asturias</a>	Hasta el 04/03/2021
GRIFOLS	<a href="#">Martín Villar Haemostasis Awards</a>	Hasta el 10/03/2021
Fundacion Caser	<a href="#">Premios Fundación Caser Dependencia y Sociedad</a>	Desde el 12/03/2021 al 17/03/2021
Fundación Privada Banco Sabadell	<a href="#">Premio Banco Sabadell Investigación Biomédica 2021</a>	Desde el 20/03/2021 al 25/03/2021
Sociedad Española de Neurorradiología	<a href="#">Beca de Movilidad en Neurorradiología 2021</a>	Desde el 25/03/2021 al 30/03/2021
Premios Rey Jaime I 2021	<a href="#">Premios Rey Jaime I 2021</a>	Desde el 31/03/2021 al 05/04/2021
Fundación HNA	<a href="#">Premio Investigación Científica de Salud</a>	Hasta el 31/03/2021
Universidad Pontificia Comillas	<a href="#">Certamen de Enfermería San Juan de Dios</a>	Hasta el 31/03/2021
Asociación Andaluza de Cirujanos	<a href="#">Becas ASAC</a>	Hasta el 31/03/2021
Sociedad Española de Bioquímica y Biología Molecular	<a href="#">Premio al mejor artículo de jóvenes de la SEBBM</a>	Hasta el 31/03/2021

Sociedad Española de Bioquímica y Biología Molecular	<a href="#">Premio José Tormo</a>	Hasta el 31/03/2021
Sociedad Española de Bioquímica y Biología Molecular	<a href="#">Premio Joven Investigador SEBBM</a>	Hasta el 31/03/2021
Fundación Jesús Serra	<a href="#">Premio a la Investigación 2021</a>	Desde el 02/04/2021 al 07/04/2021
Sociedad Española de Reumatología Pediátrica	<a href="#">Ayudas para grupos de trabajo</a>	Desde el 25/04/2021 al 30/04/2021
Sociedad Española de Reumatología Pediátrica	<a href="#">Becas SERPE para Estancias Formativas 2021-1</a>	Desde el 25/04/2021 al 30/04/2021
Asociación Nacional de Enfermería Coordinadora de Recursos Materiales	<a href="#">Premio ANECORM de Investigación</a>	Desde el 25/04/2021 al 30/04/2021
NOVALAC	<a href="#">International Pediatric Research Award 2021</a>	Desde el 25/04/2021 al 30/04/2021
Fundación Mustela	<a href="#">Premio Matronas 2021</a>	Desde el 02/05/2021 al 07/05/2021
Fundación BBVA	<a href="#">Premio Fronteras del Conocimiento 2021</a>	Desde el 25/06/2021 al 30/06/2021
Fundación La Caixa	<a href="#">CAIXA IMPULSE – CONSOLIDATE</a>	Hasta el 31/12/2021

### CONVOCATORIAS INTERNACIONALES

Entidad financiadora	Convocatoria	Plazo presentación
European Federation of Immunological Societies	<a href="#">Meeting Support</a>	Hasta el 27/02/2021
European Society for Paediatric Infectious Diseases	<a href="#">Collaborative Research Meeting Award-1</a>	Hasta el 01/03/2021
Comisión Europea	<a href="#">TRANSVAC 2021</a>	Hasta el 15/04/2021
Proyectos de Programación Conjunta Internacional (convocatorias transnacionales)	<a href="#">ERA-Net cofund on Traslational Cancer Research (Transcan)</a>	Desde el 18/10/2021 al 12/11/2021
Proyectos de Programación Conjunta Internacional	<a href="#">ERA-Net cofund in Personalized Medicine (ERAPerMed)</a>	Desde el 18/10/2021 al 12/11/2021

(convocatorias trasnacionales)		
Proyectos de Programación Conjunta Internacional (convocatorias trasnacionales)	<a href="#">Joint Programming Initiative on Antimicrobial Resistance (JPI AMR)</a>	Desde el 18/10/2021 al 12/11/2021
Proyectos de Programación Conjunta Internacional (convocatorias trasnacionales)	<a href="#">Collaborative Research in Computational Neuroscience (CRCNS)</a>	Desde el 18/10/2021 al 12/11/2021
Proyectos de Programación Conjunta Internacional (convocatorias trasnacionales)	<a href="#">The Network of European Funding for Neuroscience Research (NEURON)</a>	Desde el 18/10/2021 al 12/11/2021
Proyectos de Programación Conjunta Internacional (convocatorias trasnacionales)	<a href="#">ERA-Net for the Future and Emerging Technologies Flagships (FLAG-ERA)</a>	Desde el 18/10/2021 al 12/11/2021
Proyectos de Programación Conjunta Internacional (convocatorias trasnacionales)	<a href="#">ERA-Net Cofund to support the Joint Programming in Neurodegenerative Diseases (JPco-fuND-2)</a>	Desde el 18/10/2021 al 12/11/2021
Proyectos de Programación Conjunta Internacional (convocatorias trasnacionales)	<a href="#">European Joint Program cofund on Rare Diseases (EJP RD)</a>	Desde el 18/10/2021 al 12/11/2021
Proyectos de Programación Conjunta Internacional (convocatorias trasnacionales)	<a href="#">Joint Programming Initiative "A Healthy Diet for Healthy Life" (JPI HDHL)</a>	Desde el 18/10/2021 al 12/11/2021
Proyectos de Programación Conjunta Internacional (convocatorias trasnacionales)	<a href="#">European Network for translational collaborative RTD projects on Nanomedicine (EuroNanoMed)</a>	Desde el 18/10/2021 al 12/11/2021
Proyectos de Programación Conjunta Internacional (convocatorias trasnacionales)	<a href="#">Interest Group of the European Union and Community of Latin American and Caribbean countries (EU-CELAC IG)</a>	Desde el 18/10/2021 al 12/11/2021

Comisión Europea	<a href="#">European Cooperation in Science and Technology (COST)</a>	Desde 24/10/2021 a 29/10/2021 12:00h (horario peninsular)
------------------	---	---

## Convocatorias

